sycomore am

sycomore

europe happy@work

OCTOBRE 2026

Part R | **Code ISIN | LU1301026388** | **Valeur liquidative | 202,5€** | **Actifs | 486,0 M€**

SFDR 9

Investissements durables

% Actif net:	≥ 80%
% Entreprises*:	100%

*Actif net hors trésorerie, équivalents de trésorerie, et instruments de couverture

Indicateur de risque

7 6 5 **4** 3 2 1

Risque le plus élevé

Risque le plus faible

L'indicateur de risque suppose que vous conserviez le produit pendant 5 ans.

Avertissement : le risque réel peut être très différent si vous optez pour une sortie avant échéance, et vous pourriez obtenir moins en retour.

Le fonds n'offre aucune garantie de rendement ou de performance et présente un risque de perte en capital

Équipe de gestion



Giulia CULOT
Gérante



Luca FASAN
Gérant



Claire MOUCHOTTE
Analyste Durabilité

France Belgique

Stratégie d'investissement

Une sélection responsable d'entreprises des pays de l'Union Européenne axée sur le capital humain
Sycomore Europe Happy@work investit dans les sociétés des pays de l'Union Européenne qui accordent une importance particulière à la valorisation du capital humain, vecteur essentiel de performance. Nous cherchons ainsi à avoir une contribution positive aux enjeux sociaux tels que ceux mis en évidence par les Objectifs de Développement Durable des Nations Unies. La sélection de valeurs est réalisée au travers d'une analyse fondamentale rigoureuse doublée d'une analyse ESG centrée sur la capacité de l'entreprise à promouvoir l'épanouissement et l'engagement de ses collaborateurs grâce à un cadre d'évaluation exclusif. Cette analyse est alimentée par l'avis d'experts, de responsables du capital humain, de collaborateurs et de visites de sites. Le fonds vise une performance à 5 ans supérieure à l'indice Euro Stoxx TR.

Performances au 30.10.2026

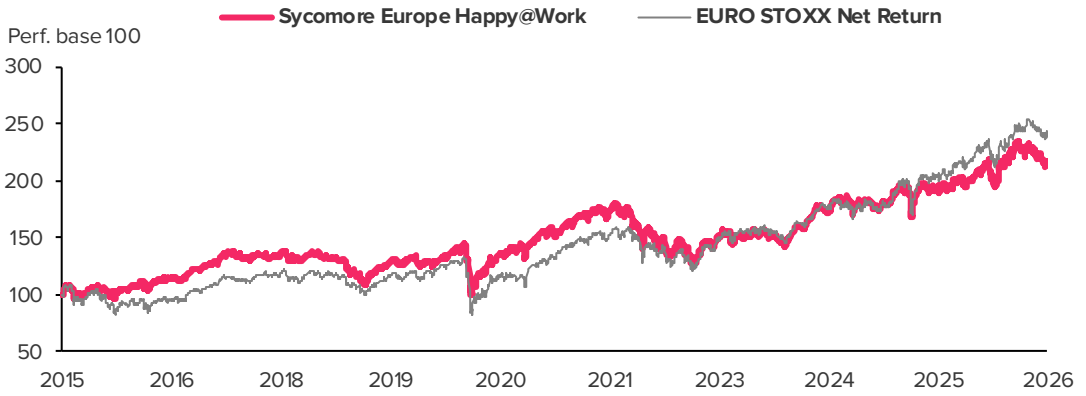

Les performances passées ne préjugent pas des performances futures. (Source : Sycomore AM, Bloomberg)

	oct.	2026	1 an	3 ans	5 ans	Créa.	Annu.	2025	2024	2023	2022
Fonds %	-3,61	5,32	6,99	48,53	21,58	114,58	6,97	13,76	11,33	13,91	-19,84
Indice %	-1,54	8,41	11,47	64,11	55,41	140,49	8,06	24,25	9,26	18,55	-12,30

Les performances antérieures au 04/11/2015 ont été réalisées par un fonds français identique créé le 06/07/2015, liquidé au profit du compartiment luxembourgeois.

Statistiques

	Corr.	Beta	Alpha	Vol.	*Vol. indice*	Track. Error	Sharpe Ratio	Info Ratio	Draw Down	*DD Indice*
3 ans	1,0	1,0	-2,9%	14,3%	*14,1%*	4,2%	0,8	-0,9	-14,3%	*-15,2%*
Création	0,9	0,8	0,6%	14,9%	*17,4%*	6,9%	0,4	-0,2	-31,5%	*-37,9%*

Commentaire de gestion

Le mois d'octobre a été marqué par une volatilité élevée et une forte rotation sectorielle au sein des marchés d'actions , dans ce contexte, le fonds a sous-performé son indice de référence. Au niveau sectoriel, l'exclusion des valeurs pétrolières dans le portefeuille a pesé sur la performance. En termes de sélection de titres, notre décision d'ajuster partiellement notre exposition au secteur de la technologie en allégeant les semiconducteurs au profit des logiciels a été porteuse et SAP se classe en tête des contributions positives. A contrario, Schneider, ASML et Prysmian constituent les trois principales contributions négatives. Le cours de Schneider a été impacté par l'annonce d'une possible acquisition de PTC. Le début de mois de novembre s'annonce tout aussi volatile dans le contexte des élections de mi-mandat aux Etats-Unis.

Les labels visent à guider les investisseurs pour identifier des placements durables et responsables. La composition de l'équipe de gestion peut évoluer sans préavis. Avant d'investir, consultez au préalable le DIC du fonds disponible sur notre site www.sycomore-am.com. Les investissements durables peuvent contenir des impacts négatifs sur certains facteurs ESG. Plus d'information sur notre politique relative aux principales incidences négatives.

sycomore europe happy@work

Caractéristiques

Date de création
06/07/2015

Codes ISIN
Part I - LU1301026206
Part R - LU1301026388

Codes Bloomberg
Part I - SYCHAWI LX
Part R - SYCHAWR LX

Indice de référence
EURO STOXX Net Return

Forme juridique
Compartiment de SICAV

Domiciliation
Luxembourg

Eligibilité PEA
Oui

Horizon de placement
5 ans

Minimum d'investissement
Aucun

UCITS V
Oui

Valorisation
Quotidienne

Devise de cotation
EUR

Centralisation des ordres
J avant 11h (BPSS LUX)

Règlement en valeur
J+2

Frais de gestion fixes et admin
Part I - 1,00%
Part R - 1,90%

Com. de surperformance
15% > Indice de référence

Com. de mouvement
Aucune

Portefeuille

Taux d'exposition aux actions	96%
Overlap avec l'indice	44%
Nombre de sociétés en portefeuille	54
Poids des 20 premières lignes	64%
Capi. boursière médiane	104,0 Mds €

Valorisation

	Fonds	Indice
Ratio P/E 2026	16,3x	14,8x
Croissance bénéficiaire 2026	14,7%	13,7%
Ratio P/BV 2026	2,5x	2,0x
Rentabilité des fonds propres	15,3%	13,8%
Rendement 2026	3,0%	3,2%

Exposition sectorielle

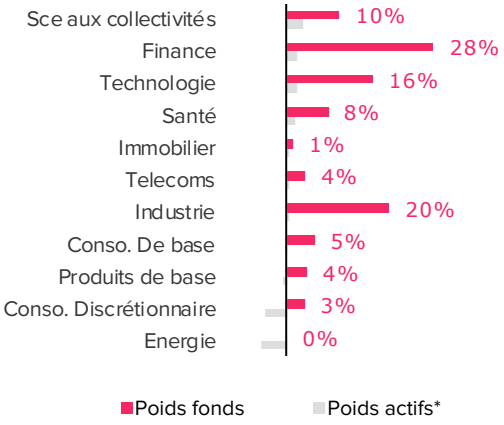

**Poids fonds – Poids EURO STOXX Net Return*

Répartition géographique

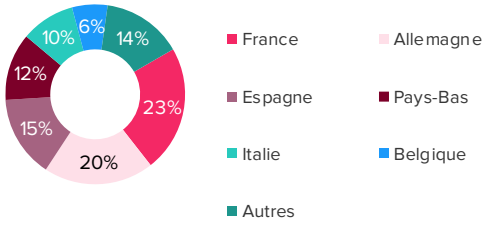

Répartition par capitalisation

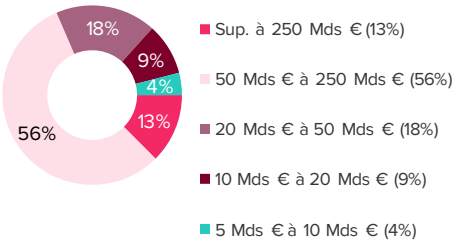

SPICE*, pour Society & Suppliers, People, Investors, Clients, Environment, est notre outil d'évaluation de la performance développement durable des entreprises. Il intègre l'analyse des risques et opportunités économiques, de gouvernance, environnementaux, sociaux et sociétaux, dans la conduite de leurs opérations et dans leur offre de produits et services.

L'analyse se décompose en 90 critères pour aboutir à une note par lettre. Ces 5 notes sont pondérées en fonction des impacts les plus matériels de l'entreprise.

	Fonds	Indice
SPICE	3,8/5	3,6/5
Note S	3,7/5	3,4/5
Note P	3,9/5	3,7/5
Note I	3,8/5	3,7/5
Note C	3,8/5	3,5/5
Note E	3,6/5	3,3/5

Top 10

	Poids	Note SPICE	Note H@W
Asml	8,7%	4,3/5	4,5/5
Iberdrola	4,5%	4,0/5	3,5/5
Intesa Sanpaolo	4,5%	3,8/5	4,5/5
Santander	4,1%	3,3/5	3,5/5
Sap	3,7%	3,8/5	4,5/5
L'Oreal	3,5%	4,0/5	4,5/5
Bbva	3,2%	3,7/5	4,0/5
Siemens	3,2%	3,5/5	3,5/5
Allianz	3,1%	3,8/5	4,0/5
Schneider	2,9%	4,2/5	4,5/5

Contributeurs à la performance

	Pds moy.	Contrib
Positifs		
L'Oreal	3,3%	0,48%
Sap	3,0%	0,38%
Ucb	1,0%	0,36%
Négatifs		
Asml	9,8%	-1,16%
Santander	4,9%	-0,89%
Schneider	3,8%	-0,85%

Mouvements

Achats	Renforcements	Ventes	Allègements
Relx	Sap		Antofagasta
	Air Liquide		Schneider
	Orange		Infineon

Le fonds n'offre aucune garantie de rendement ou de performance et présente un risque de perte en capital. Les performances passées ne préjugent pas des performances futures. Avant d'investir, consultez au préalable le DIC du fonds disponible sur notre site www.sycomore-am.com.*Pour en savoir plus sur SPICE, consultez notre Politique d'intégration ESG et d'engagement actionnarial.

sycomore europe happy@work

Note ESG

	Fonds	Indice
ESG*	3,6/5	3,5/5
Environnement	3,6/5	3,3/5
Social	3,6/5	3,6/5
Gouvernance	3,6/5	3,6/5

Analyse sociale et sociétale

Nombre d'heures de formation**

Nombre moyen d'heures de formation délivrées par collaborateur et par an au sein des entreprises.
Taux de couverture : fonds 98% / indice 91%

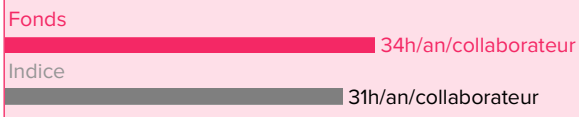

Contribution sociétale

Contribution de l'activité économique des entreprises à la résolution des grands enjeux sociétaux, sur une échelle de -100% à +100%.
Taux de couverture : fonds 100% / indice 99%

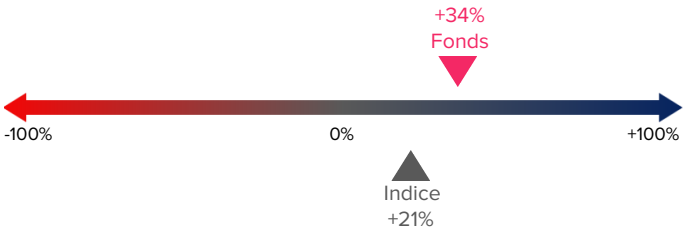

Egalité professionnelle ♀/♂

Pourcentage de femmes dans l'effectif des entreprises et au sein du comité exécutif de ces dernières.
Taux de couverture effectif : fonds 100% / indice 99%
Taux de couverture Comex : fonds 99% / indice 99%

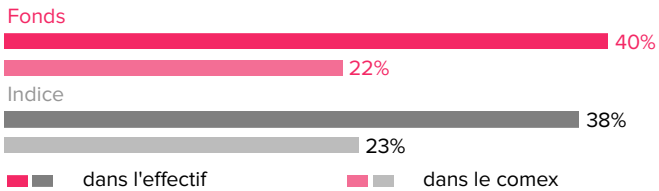

Meilleures notes Happy@Work

Top 5 des entreprises en portefeuille en fonction de leur note Happy@Work.

	Note H@W
Brunello Cucinelli	5,0/5
Hermès	5,0/5
Asml	4,5/5
Intesa Sanpaolo	4,5/5
Sap	4,5/5

Taux de rotation des collaborateurs

Moyenne des départs et des arrivées de collaborateurs au sein des entreprises, divisée par les effectifs présents en début de période.
Taux de couverture : fonds 74% / indice 64%



Les taux de rotation moyens des collaborateurs dépendent largement des pays et des secteurs. Par conséquent, si le fonds est naturellement investi dans des entreprises dont le taux de rotation est généralement plus faible par rapport à leur secteur et à leur zone géographique, le taux de rotation moyen du portefeuille peut être influencé par sa répartition sectorielle et géographique.

Analyse environnementale

Net Environmental Contribution (NEC)

Degré d'alignement des activités économiques avec la transition écologique, intégrant biodiversité, climat et ressources, sur une échelle normée de -100% pour un désalignement total à +100% pour un alignement complet et où 0% correspond à la moyenne actuelle de l'économie mondiale. Les résultats sont calculés par Sycomore AM ou par la (nec-initiative.org) sur la base des données des années 2022 à 2024 selon la NEC 1.0 ou 1.1.
Taux de couverture : fonds 100% / indice 98%

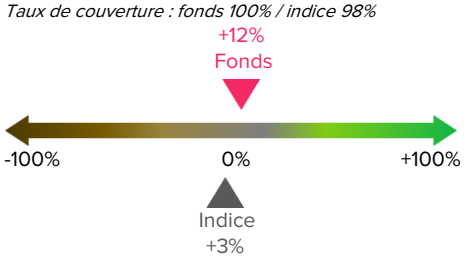

Exposition fossile

Part des revenus des activités liées aux énergies fossiles de l'amont jusqu'à la production d'énergie fournie par MSCI.

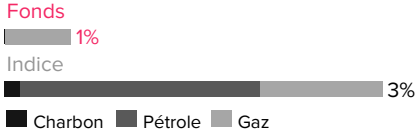

Intensité carbone des revenus**

Moyenne pondérée des émissions annuelles de gaz à effet de serre (GHG Protocol) des scopes 1, 2 et 3 amont et aval modélisées par MSCI par k€ de chiffres d'affaires annuel.
Taux de couverture : fonds 100% / indice 99%

	Fonds	Indice
kg. éq. CO_2 /k€	735	1088

Sources : entreprises en portefeuille, Sycomore AM, Bloomberg, Science Based Targets, Moody's et MSCI. Les méthodologies diffèrent entre émetteurs et entre fournisseurs de données extra-financières. *Correspondance SPICE - ESG: E=E, S=(P+S+C)/3, G est une sous-partie de I, et en représente 40%.** **Le fonds s'engage à surperformer son indice de référence sur ces deux indicateurs. Les autres indicateurs sont livrés à titre indicatif.** Tous les indicateurs mentionnés sont calculés sur la partie investie du fonds (hors cash, dérivés et opcvm).

Exposition aux Objectifs de Développement Durable

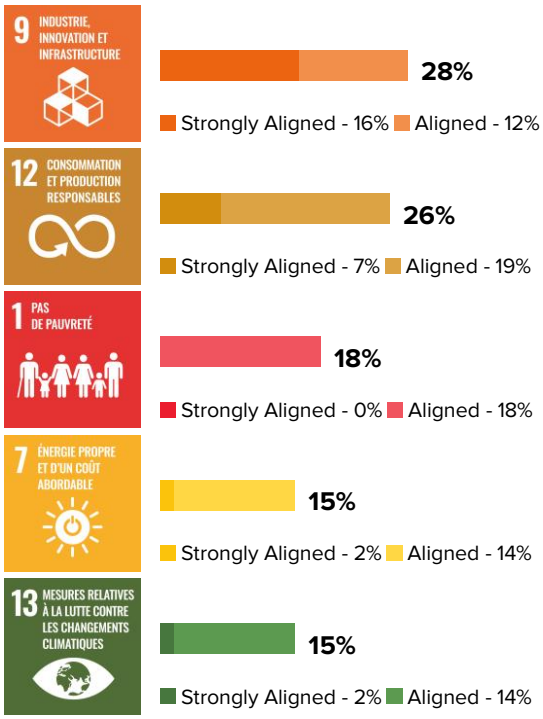

Ce graphique représente les principales expositions aux Objectifs de Développement Durable des Nations Unies. L'exposition est définie ici comme l'opportunité, pour chaque entreprise, de contribuer positivement à l'atteinte des ODD, par les produits et les services qu'elles offrent. Cet exercice ne vise pas à mesurer la contribution effective des entreprises aux ODD, évaluation traitée par nos métriques de contributions sociétale (CS) et environnementale (NEC) nettes.
Une entreprise peut être exposée à plusieurs ODD, à des degrés différents : fortement alignée, alignée, neutre, non alignée, fortement non-alignée. La méthodologie s'appuie sur les données fournies par MSCI.
Pour plus de détails sur l'exposition du fonds aux ODD, consulter le rapport Investisseur Responsable annuel disponible dans notre documentation ESG.

Absence d'exposition significative : **52%** *% d'entreprises qui n'ont aucune exposition (neutral)*
Non alignement : **4%** *% d'entreprises misaligned or strongly misaligned*

Dialogue, actualités et suivi ESG

Dialogue et engagement

Banco Santander
Nous avons échangé avec Santander sur les impacts en matière d'emploi dans le cadre du plan ONE Transformation et du déploiement de l'IA. En Espagne, les restructurations reposent sur le dialogue social, contrairement au Royaume-Uni et aux États-Unis où elles passent davantage par l'attrition. Le groupe reste peu transparent sur les redéploiements et départs. L'IA devrait générer 1 Md€ de gains en 3 ans, mais son impact précis sur l'emploi, les compétences et la gouvernance reste à préciser.

Controverses ESG

Antofagasta
Une grève a touché la mine de cuivre Centinela d'Antofagasta au Chili à partir du 7 octobre, impliquant plus de 700 salariés réclamant notamment une harmonisation des avantages entre conventions collectives. Après une dizaine de jours, un nouvel accord collectif a été approuvé par 94,5 % des votants.

Roche Holding
Roche Holding a envoyé une lettre aux professionnels de santé en accord avec l'Agence Européenne des Médicaments le 8 octobre dernier sur un risque nouveau d'atteinte hépatique sur Ocrevus et les recommandations de surveillance hépatique. La société nous a répondu qu'il ne devrait pas y avoir d'impact sur les prévisions de vente d'Ocrevus qui ont été communiquées au marché.

Votes

0 / 0 assemblée générale votée au cours du mois.
Consultez nos votes détaillés dès le jour suivant la tenue de chaque assemblée générale ICI.

Avertissements complémentaires : Les performances du fonds peuvent s'expliquer en partie par les indicateurs ESG des valeurs en portefeuille, sans que ceux-ci soient seuls déterminants de l'évolution de cette performance. Communication à caractère promotionnel. Cette communication n'a pas été élaborée conformément aux dispositions réglementaires visant à promouvoir l'indépendance des analyses financières. Sycomore AM n'est pas soumise à l'interdiction d'effectuer des transactions sur les instruments concernés avant la diffusion de cette communication. Avant d'investir, consultez au préalable le DIC du fonds disponible sur notre site www.sycomore-am.com.